Alta Marea

IL NETWORK DI
Antenna del Mediterraneo

MEDIA KIT / EDIZIONE 2027

La politica in Sicilia.

Notizie, istituzioni e speciali elettorali. Produzioni video e spazi pubblicitari in un giornale del network di Antenna del Mediterraneo.

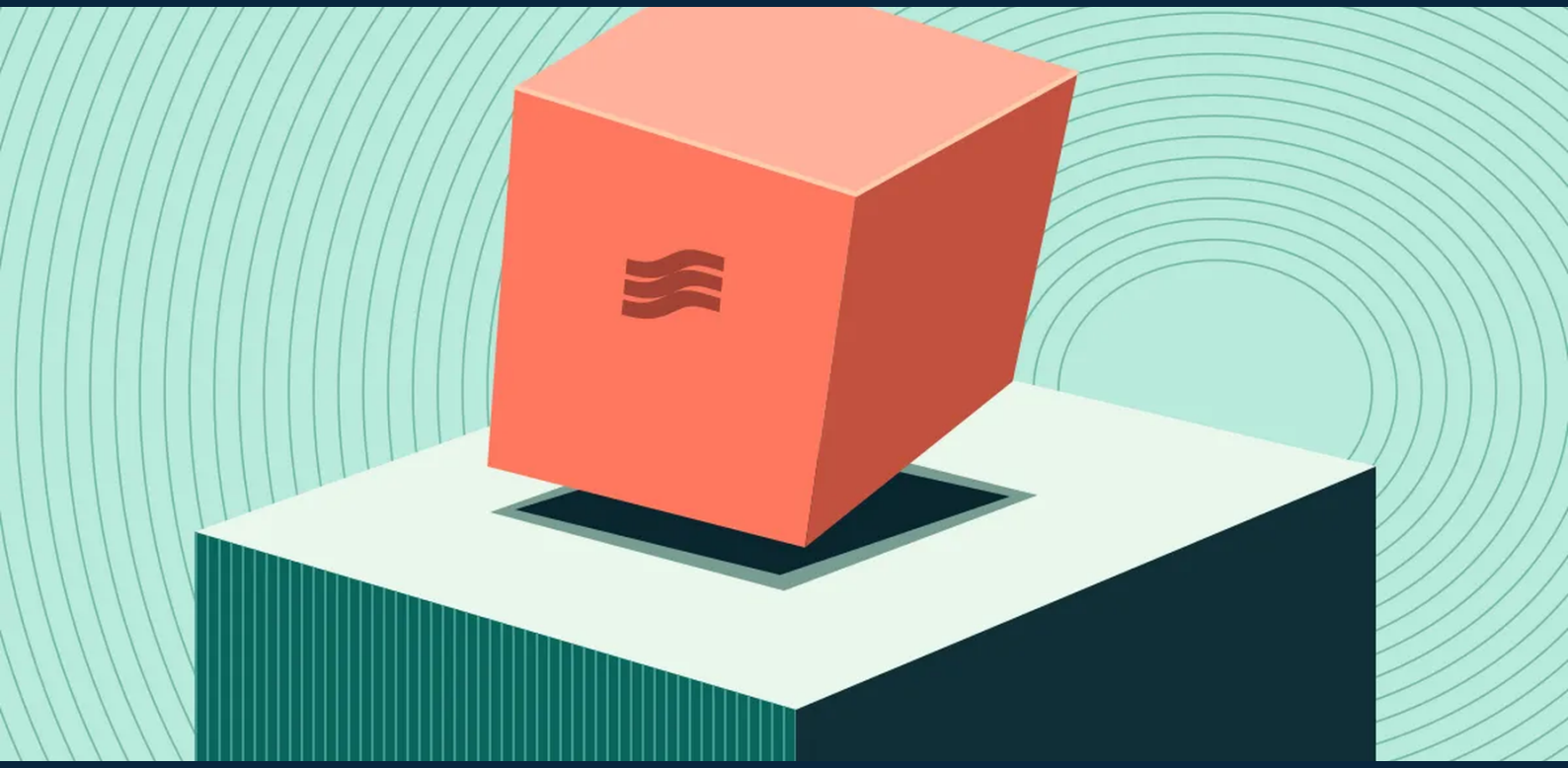

LO SPECIALE ELETTORALE

Il voto, comune per comune.

Lo speciale segue liste, programmi, incontri e dati sul voto dei comuni del Messinese. Ogni scheda riporta le fonti e lo stato di aggiornamento.

PRIMA DEL VOTO

Seguire la campagna

Calendari, profili e documenti accompagnano il lettore fino alle urne. La redazione indica le candidature ufficiali sulla base degli atti.

DURANTE LO SCRUTINIO

Leggere i risultati

Affluenza e risultati delle sezioni seguite sono accompagnati dalla fonte e dallo stato della verifica redazionale.

PARTECIPAZIONE EDITORIALE

Tre domande sulla Sicilia

La redazione sceglie un tema e propone le stesse tre domande a tutti gli invitati. Si può proporre un tema o un documento. La partecipazione editoriale è gratuita.

PRODUZIONI E SERVIZI

Tre richieste su preventivo.

Per candidati, liste civiche, comitati e organizzatori. Quantità, diritti d’uso, canali, scadenze e costi si definiscono in offerta.

RIPRESE E RITRATTI

Presentare una candidatura

Un video di presentazione, un estratto verticale sottotitolato e una selezione di fotografie per la stampa e il web.

DIRETTE E REGIA

Aprire un incontro al pubblico

Regia multicamera per una presentazione di lista, un’assemblea o un confronto. Sono concordati canale, registrazione integrale ed eventuali estratti.

SPAZI PUBBLICITARI

Far conoscere un appuntamento

Banner per computer e smartphone, collegamento alla pagina scelta e report di visualizzazioni e clic. Ogni spazio ha un codice di posizione.

SPAZI SUL PORTALE

Dove appare il banner.

La fascia sotto la testata raggiunge anche chi legge da smartphone. Lo spazio nel calendario può essere riservato a uno speciale.

COD.	POSIZIONE	DESKTOP / PX	MOBILE / PX
P01	Testata, sotto il marchio	970 × 90	320 × 50
P02	Prima pagina, fascia centrale	970 × 250	320 × 100
P03	Articolo, dentro il testo	300 × 250	300 × 250
P04	Articolo, fine lettura	728 × 90	320 × 100
P05	Calendario dello speciale	300 × 250	300 × 250
P06	Osservatorio e sala dati	728 × 90	320 × 50

DURATA E RILEVAZIONE

Rotazione e report

Le creatività possono restare fisse per pagina o alternarsi in sequenza o in ordine casuale, con intervalli da 3 a 300 secondi. Il report distingue giorno, posizione, visualizzazioni e clic.

Una visualizzazione richiede almeno metà del banner visibile per un secondo continuo nella scheda attiva. I messaggi di pubblicità politica indicano il committente e rimandano all’avviso di trasparenza.

IL PROGETTO

La redazione e le produzioni.



AULA CIVICA / IMMAGINE ILLUSTRATIVA

CAPO D'ORLANDO

Antenna del Mediterraneo

Antenna del Mediterraneo S.r.l. è l'editore di Alta Marea. Il telegiornale e AMnotizie.it seguono l'attualità del territorio. Alta Marea è il progetto del network dedicato alla politica e alle istituzioni siciliane.

BROLO

WDS Photo & Video

Web Design System nasce a Brolo nel 2011 per iniziativa di Antonino Capizzi. WDS segue la piattaforma, le riprese e le produzioni fotografiche e video di Alta Marea.

CONTATTI / ANTENNA DEL MEDITERRANEO

Raccontaci cosa hai in programma.

Per chiedere un preventivo indica il comune, il periodo e il servizio. Per i banner scrivi a WDS oppure invia la richiesta dall'area Candidati e segreterie del portale.

info@webdesignsystem.it

Modulo candidati e segreterie

PROPOSTE ALLA REDAZIONE

Per proporre un tema o un'intervista, indica nell'oggetto "Alta Marea | Proposta alla redazione" e aggiungi un recapito.

redazione@amnotizie.it

+39 0941 911314 · Via Beppe Alfano 1, Capo d'Orlando (ME)